LA CASA DI ALE

Anche un viaggio lungo
mille chilometri inizia
con un piccolo passo.
Lao Tse









CIAO!

IO SONO ALE



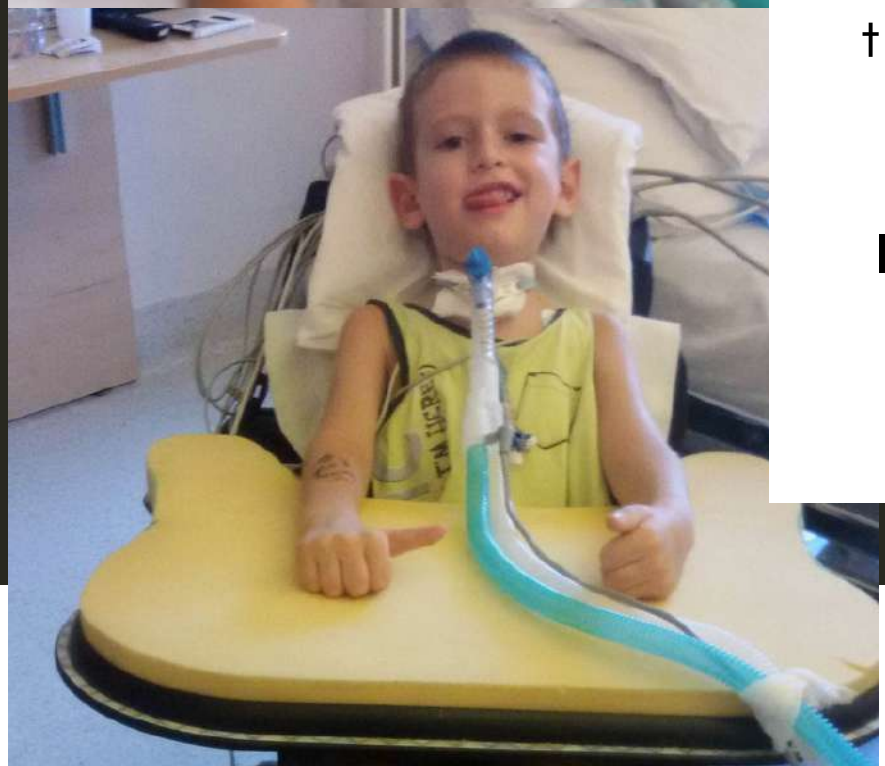

Nel 2016, a soli quattro anni, un virus dal nome brutto (EV D-68) mi ha tolto la capacità di correre con i miei amici, di tenere in mano i miei giochi e di respirare da solo.

IL MIO VIAGGIO INIZIA DA QUI.



La strada è lunga,
difficile e piena di
incognite.
Per fortuna sono
circondato
dall'affetto e dal
sostegno di parenti,
amici, medici,
fisioterapisti.
Insieme a loro faccio
ogni giorno piccoli
passi,
ma manca qualcosa
che potrebbe farmi
fare un grande passo…







UNA NUOVA CASA

Per dare a Ale una vita il più possibile
normale attraverso un ambiente sereno
strutturato sulle sue esigenze.
Che lo stimoli ad avanzare nel suo viaggio.



“LA CASA DI ALE”

Stiamo realizzando una casa concept.
Una casa che diventi il punto di riferimento per tutti coloro che, come noi, hanno esigenze “speciali”.
Un “laboratorio di idee” per presentare il meglio delle tecnologie presenti e future testate direttamente dagli utilizzatori finali… noi! Un sogno che sta diventando realtà.

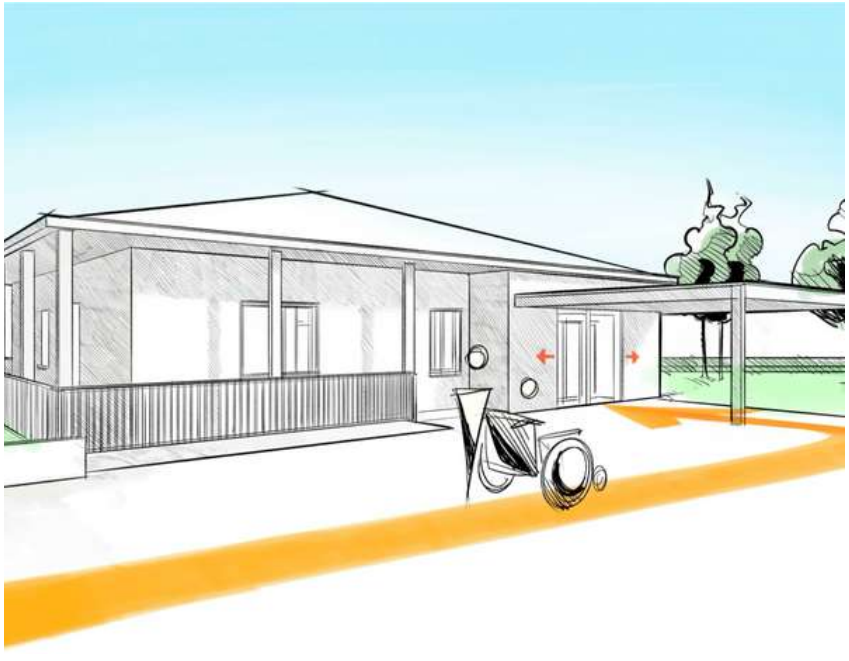

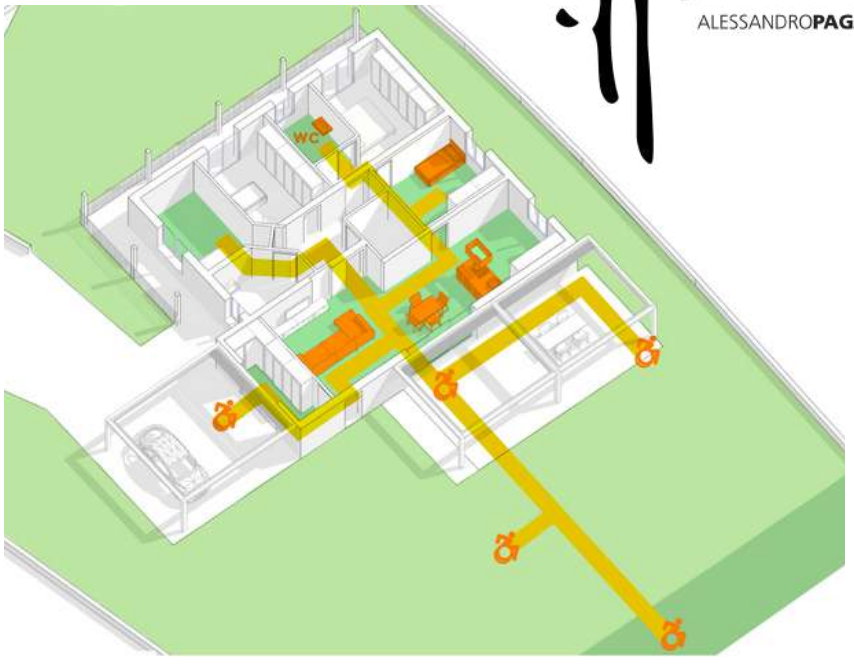
WC









UN PASSO IN PIU'

Assieme ai partner del progetto racconteremo la nostra storia attraverso media locali e nazionali, affinché altri possano ottenerne beneficio.
Un grande progetto di comunicazione, un grande progetto di vita.



UNA CASA SOSTENIBILE

La nostra famiglia è a Impatto Zero®. Il nostro impatto ambientale è compensato mediante crediti di carbonio generati da interventi di creazione e tutela di foreste in crescita in Madagascar.

THE EXTRA MILE

Crediamo che questo progetto
sia in grado di dare tanto.

“La Casa di Ale” deve quindi
diventare un progetto pilota,
un esempio per dimostrare
che la vita dei disabili
può e deve migliorare.



Uno spazio in cui lui possa acquisire la massima autonomia possibile e dargli i giusti stimoli al miglioramento continuo.



Un progetto, due anime

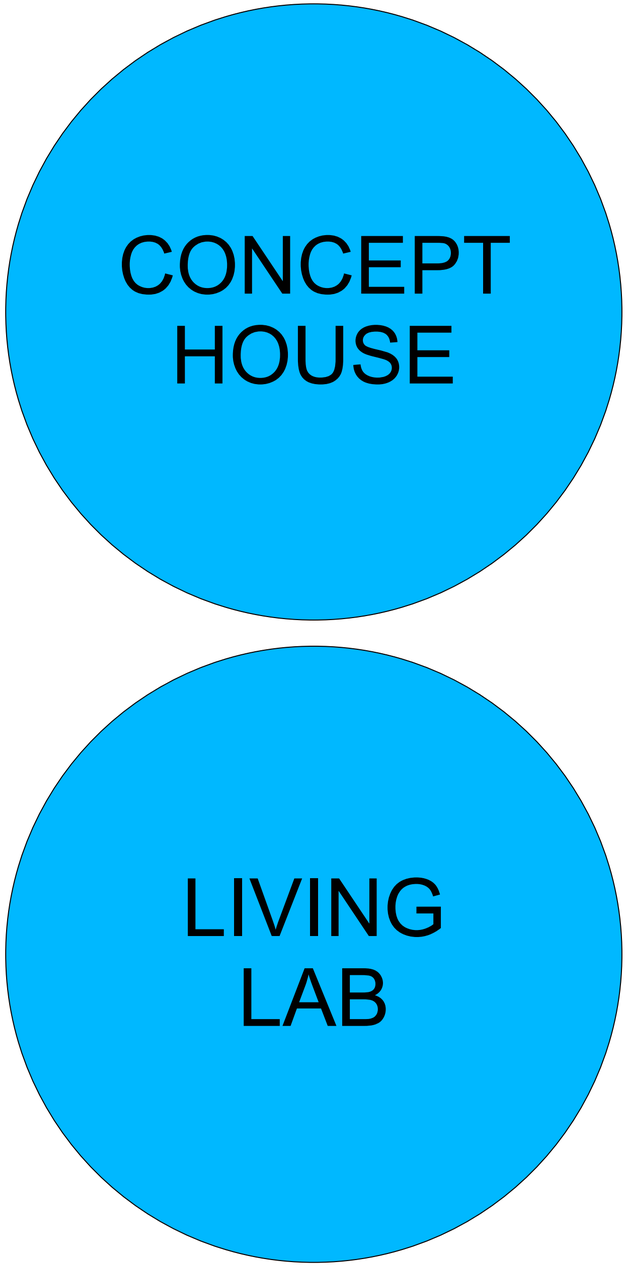

CONCEPT HOUSE

WWW.ILVOLODIALE.IT



CONCEPT HOUSE

WWW.ILVOLODIALE.IT



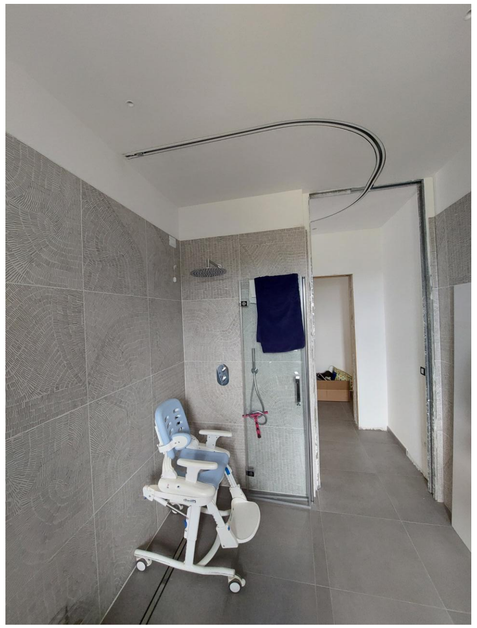

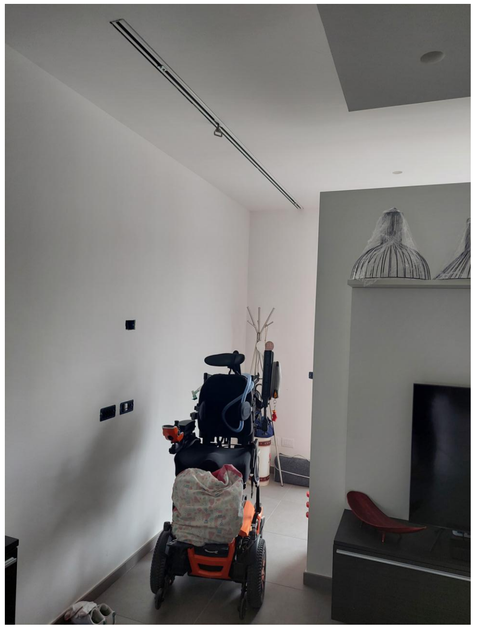





Un progetto, due anime

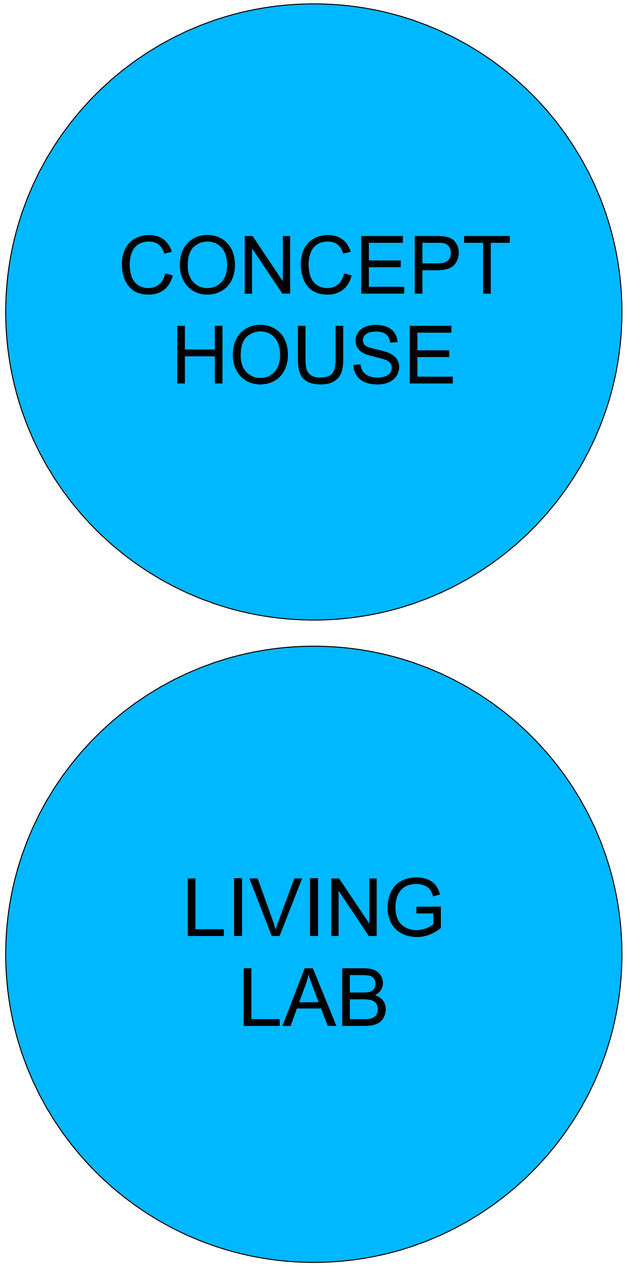

LIVING
LAB



Anche un viaggio lungo mille chilometri
inizia con un piccolo passo.
Lao Tse

“Prima di giudicare qualcuno,
cammina per 3 lune nei suoi mocassini”
Proverbio Sioux





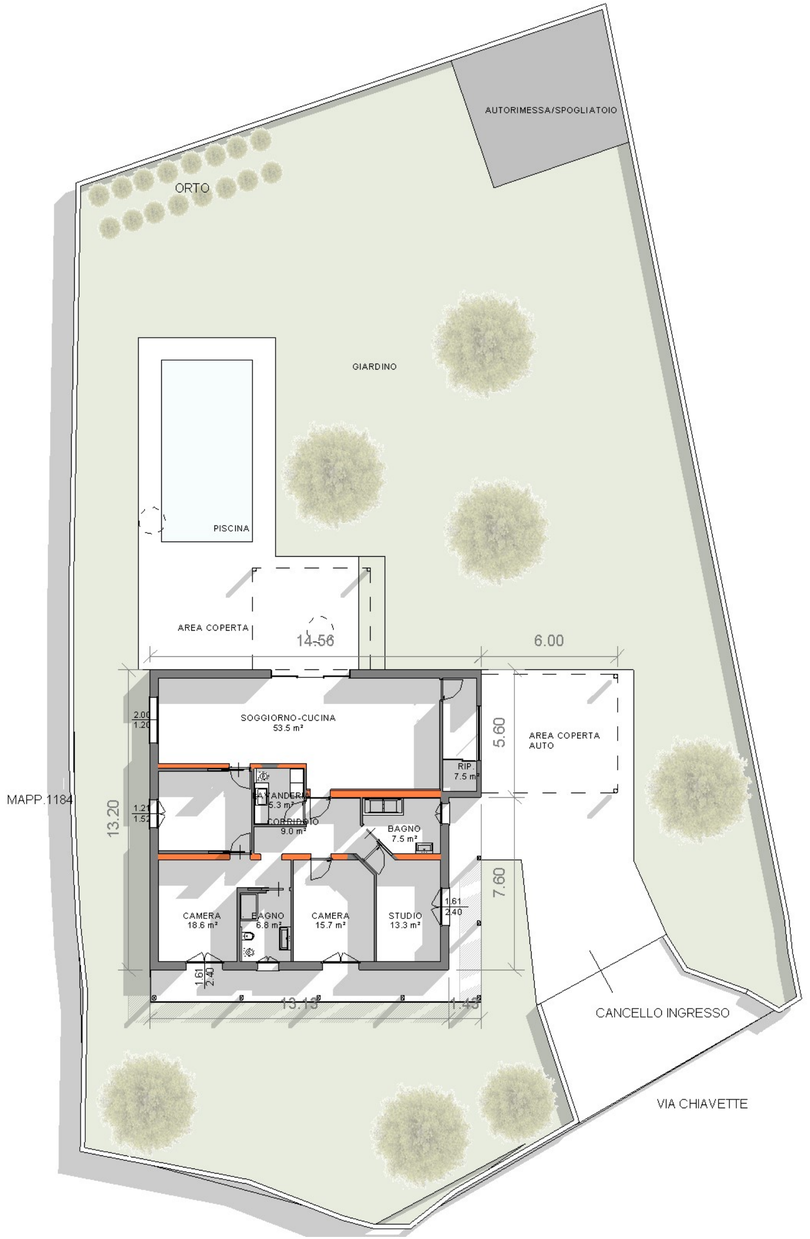

ALESSANDRO**PAGANI**

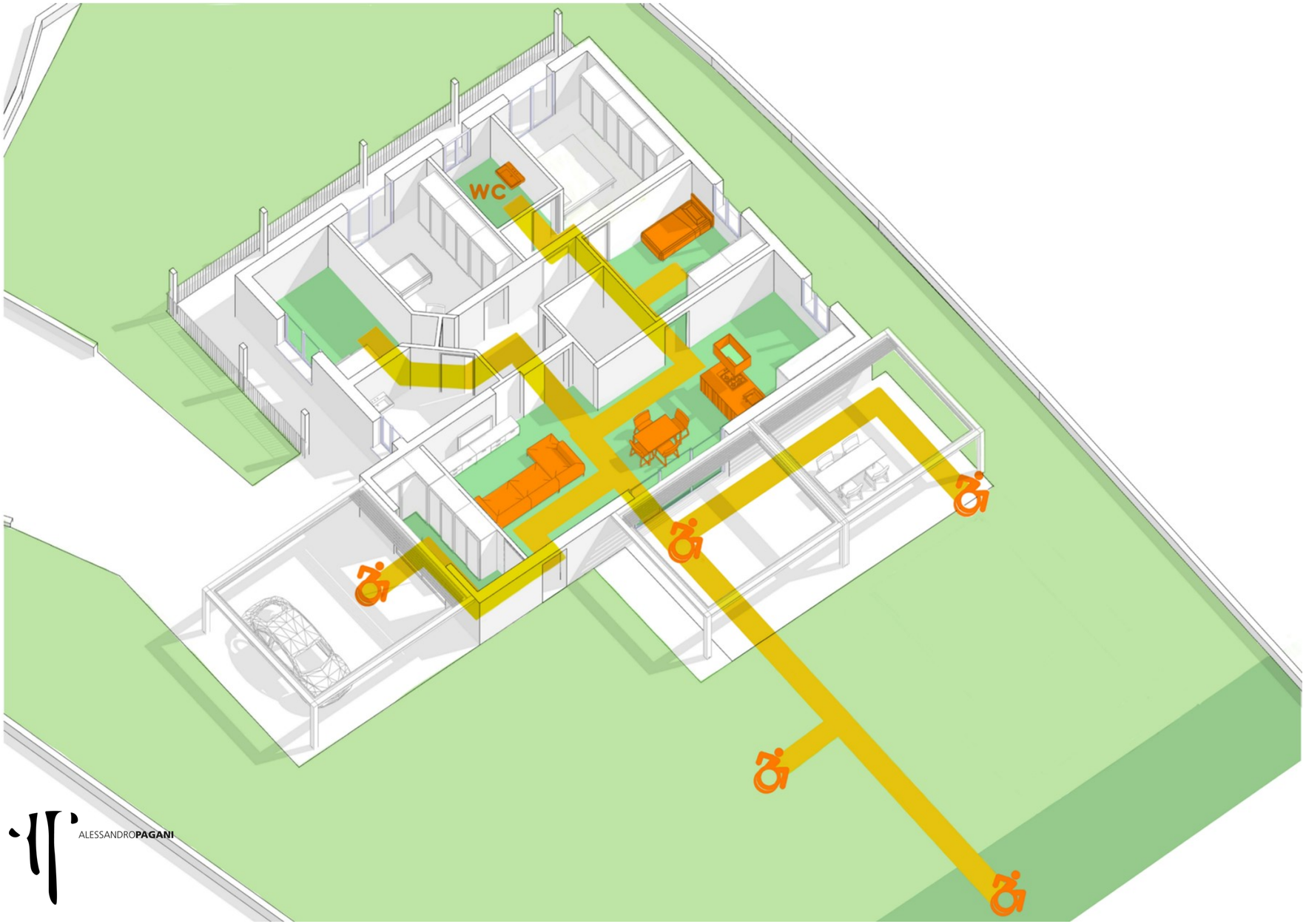
WC
ALESSANDROPAGANI

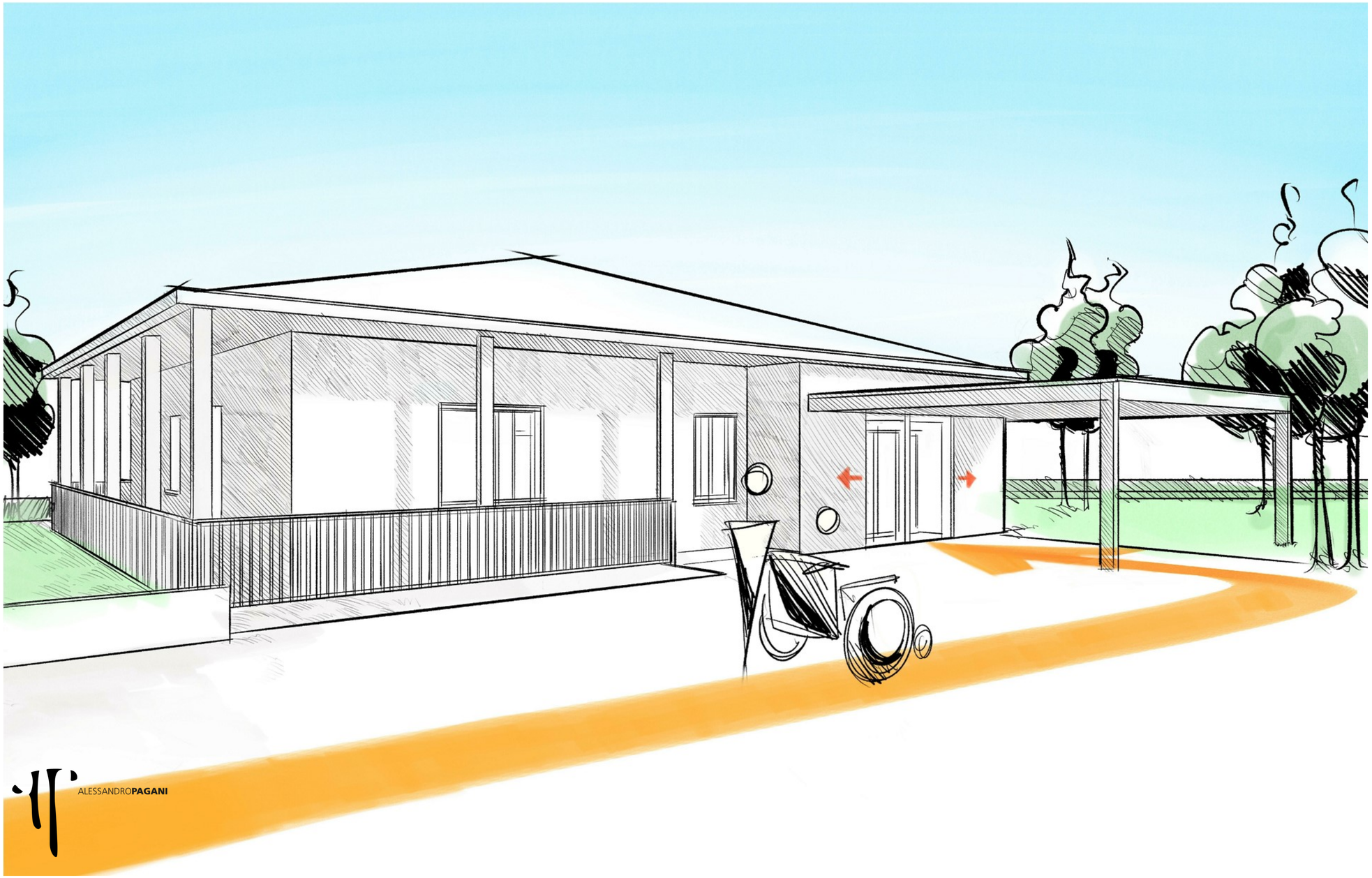
ALESSANDROPAGANI

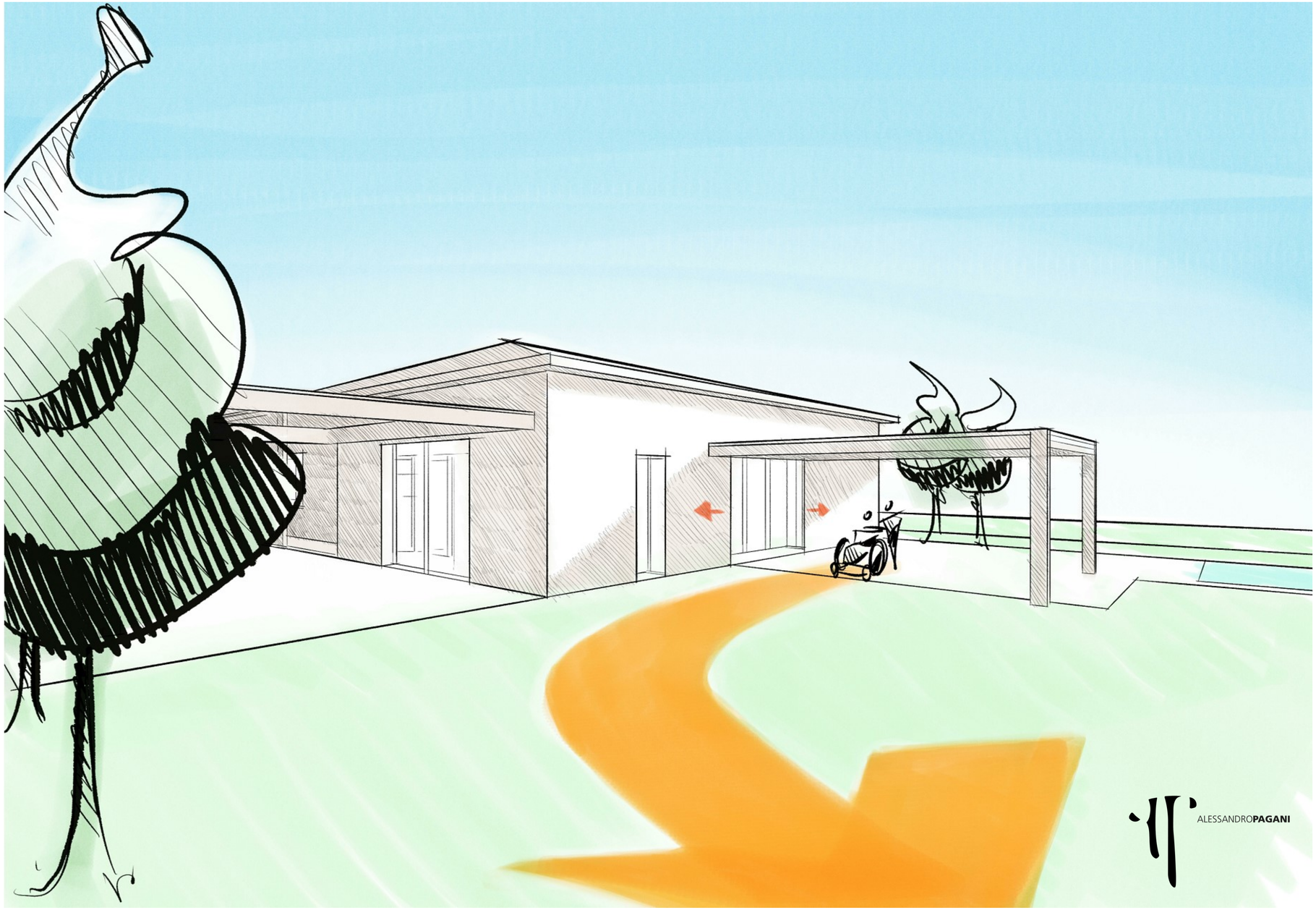
ALESSANDROPAGANI

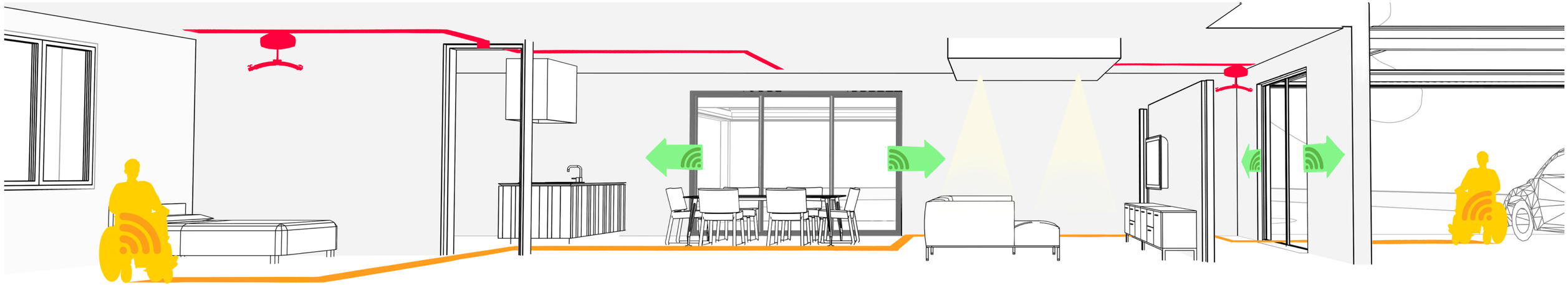

ALESSANDRO**PAGANI**


ALESSANDRO PAGANI

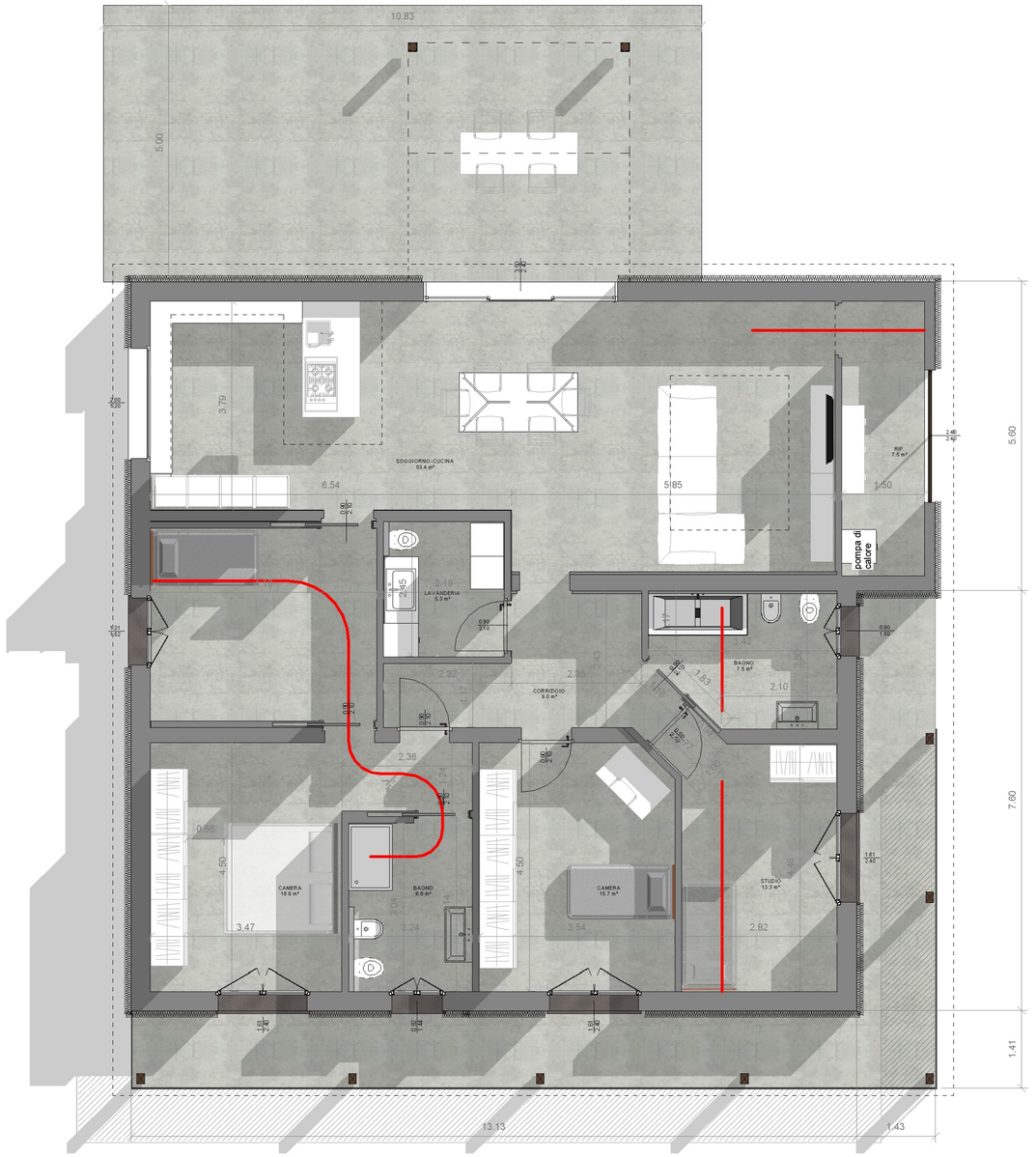

ALESSANDRO**PAGANI**

elearningonweb


ALESSANDROPAGANI


ALESSANDROPAGANI


ALESSANDROPAGANI


ALESSANDROPAGANI


ALESSANDROPAGANI


ALESSANDROPAGANI

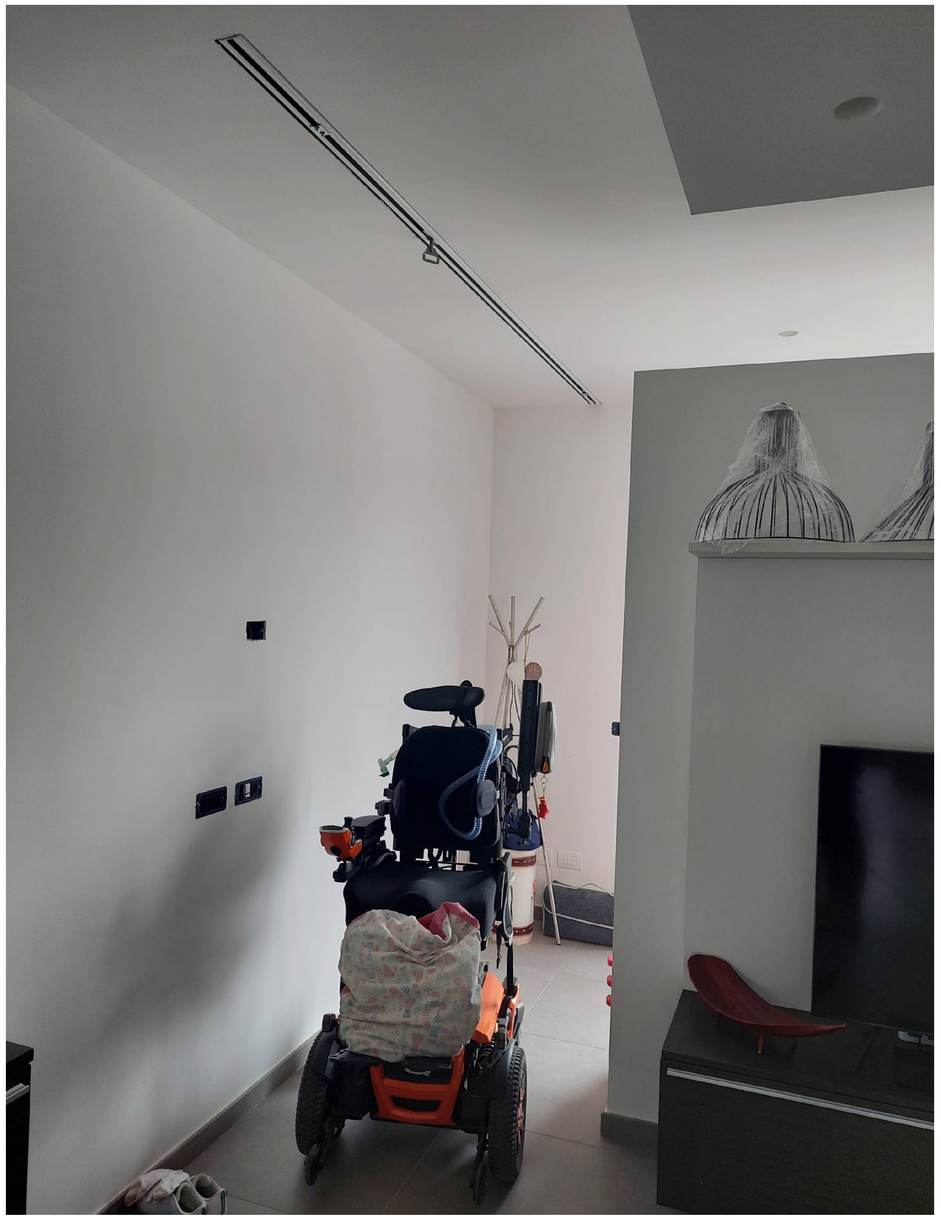

ALESSANDRO**PAGANI**


ALESSANDROPAGANI


ALESSANDROPAGANI







ALESSANDRO**PAGANI**





ALESSANDRO**PAGANI**


ALESSANDROPAGANI


ALESSANDROPAGANI

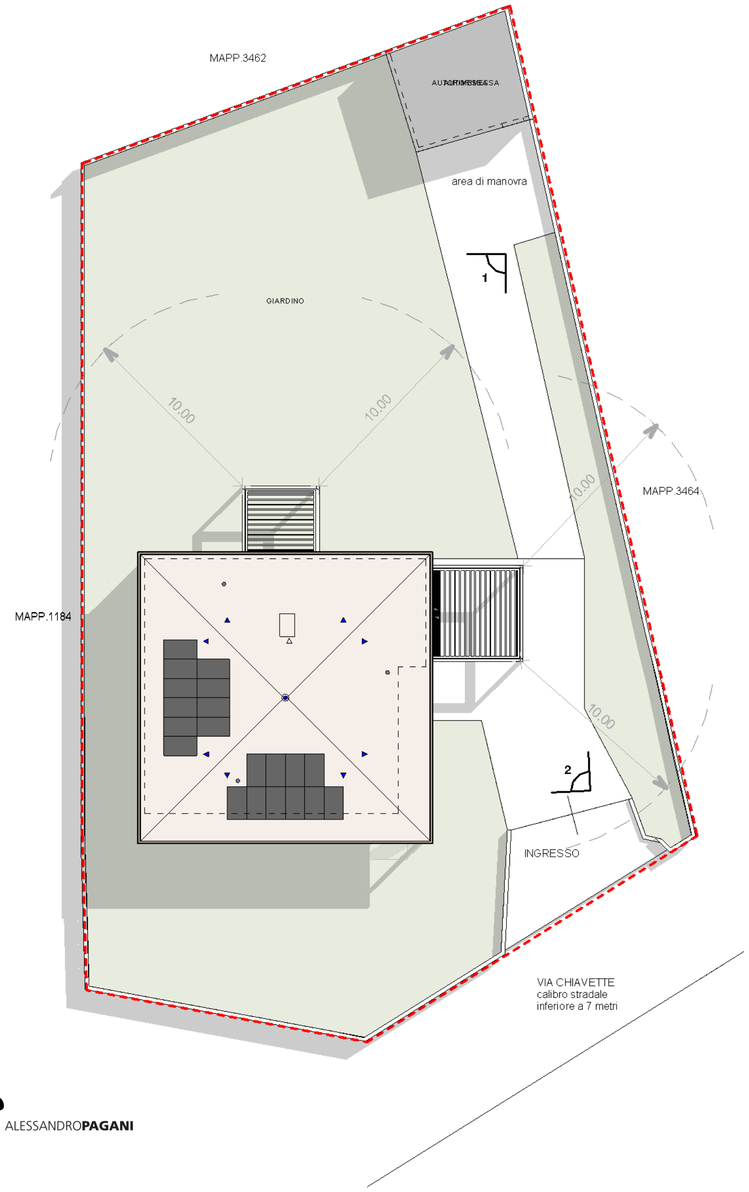

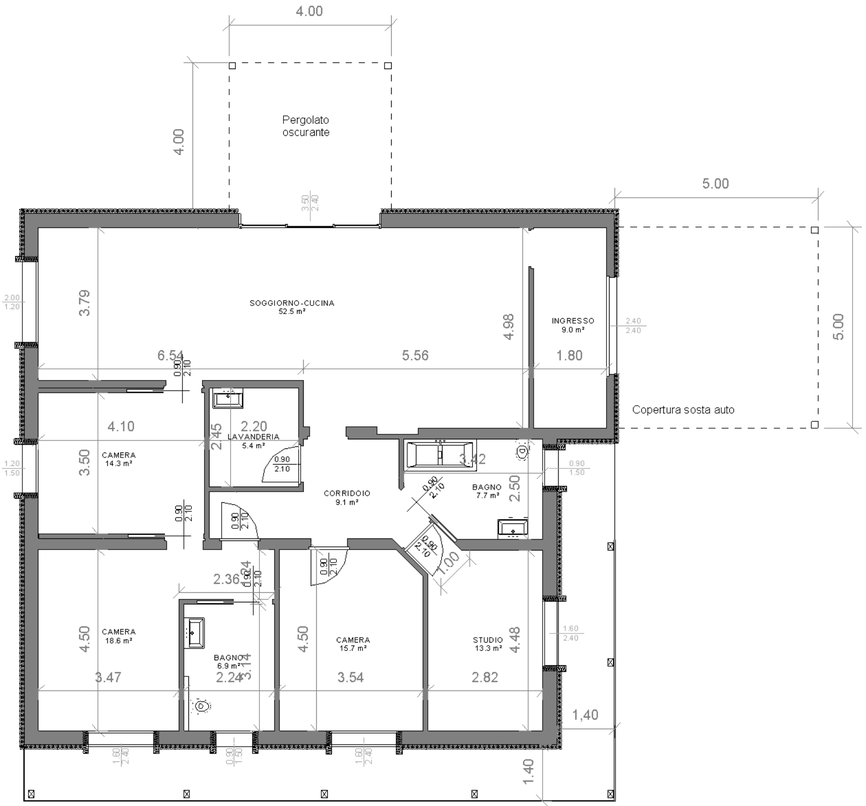

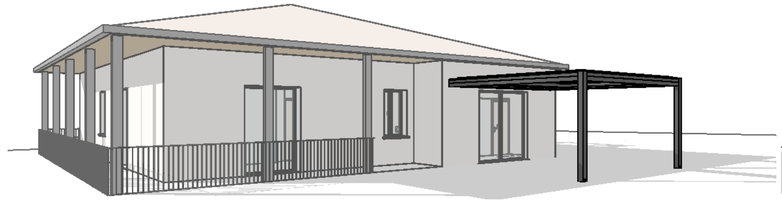

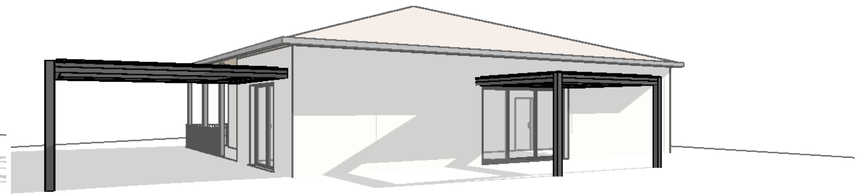

ALESSANDRO**PAGANI**

elearningonweb

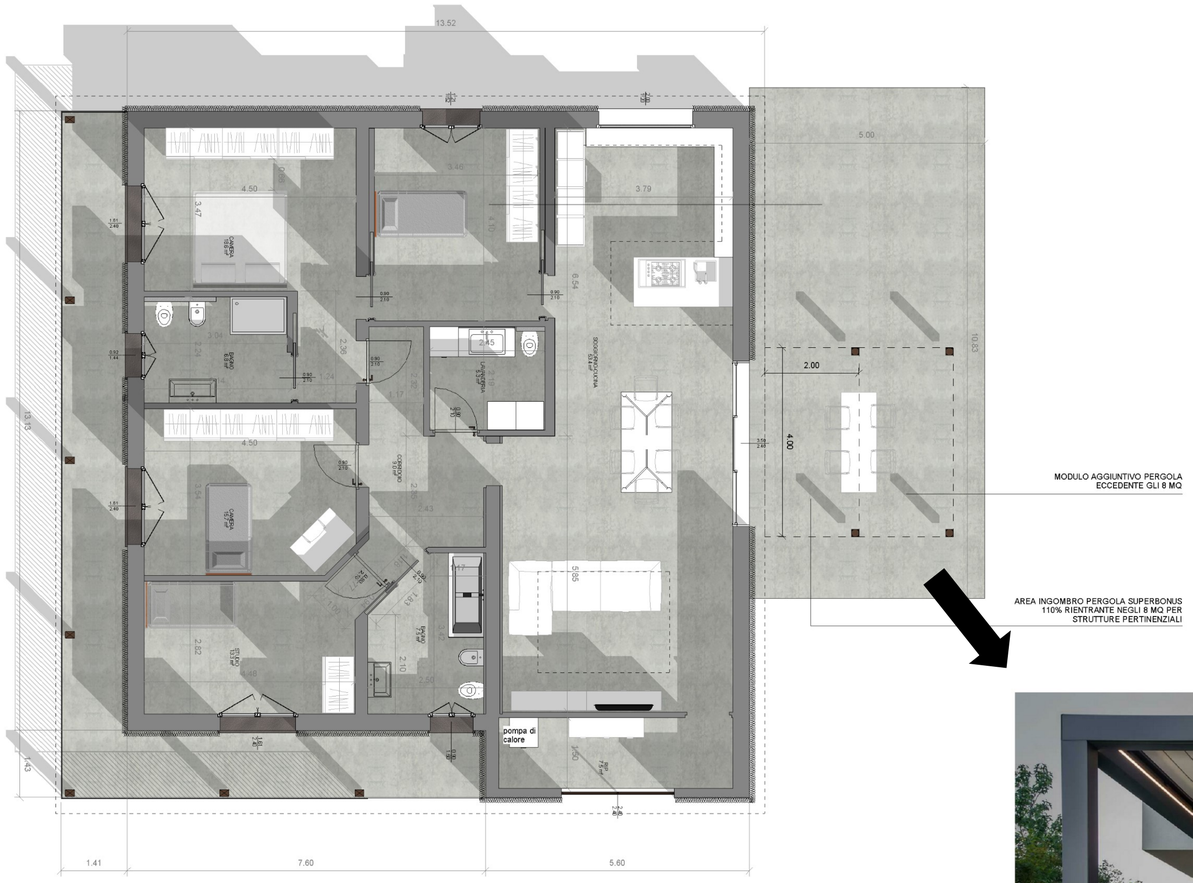

MODULO AGGIUNTIVO PERGOLA ECCEDENTE GLI 8 MQ

AREA INGOMBRO PERGOLA SUPERBONUS 110% RIENTRANTE NEGLI 8 MQ PER STRUTTURE PERTINENZIALI

PROGETTO PIANTA SCALA 1:50



ALESSANDRO**PAGANI**

elearningonweb